

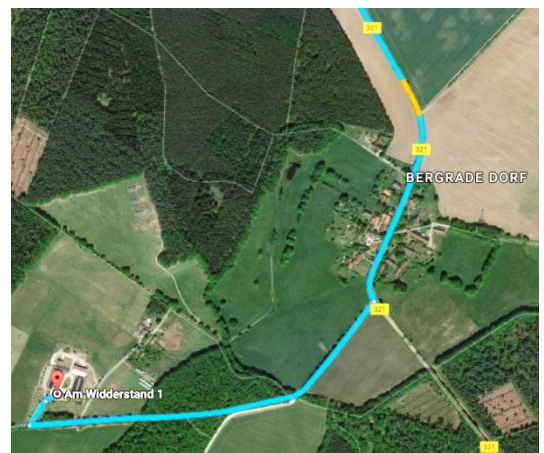

Betriebsbesichtigung und Feldbegehung Futtererbse

Netzwerkbetriebe, aber auch alle interessierten Betriebe sind herzlich eingeladen, an der Besichtigung der **Mastputenhaltung und des Erbsenpraxisschlags mit Demonstrationstreifen der Biohof Kremer-Bohn GbR** teilzunehmen. Wir freuen uns auf einen regen Erfahrungsaustausch.

- Wann: Dienstag, 04. Juli 2017 um 10:00 Uhr
- Wo: Biohof Kremer-Bohn GbR
Am Widderstand 1, 19374 Zieslütbe
- Anfahrtsbeschreibung: von der A14 Ausfahrt Schwerin-Ost auf B321 in Richtung Crivitz abfahren, der Straße folgen Richtung Domsühl bis Bergrade Dorf. Hinter Bergrade Dorf von der B321 rechts abbiegen nach Zieslütbe. Dem Weg folgen bis es rechts zur Betriebsstätte abgeht.



Programm

- 10:00 Uhr: Begrüßung, Vorstellung des Betriebs durch Herrn Andre Andersen, anschließend Rundgang
- 11:30 Uhr: gemeinsame Abfahrt zum Erbsenschlag
Vorstellung der Schlaggeschichte und des aktuellen Anbaus inkl. Demostreifen
- 12:30 Uhr: Ende

Kontakt

Landesforschungsanstalt für Landwirtschaft und Fischerei Mecklenburg-Vorpommern
Institut für Tierproduktion, Julia Glatz, Wilhelm-Stahl-Allee 2, 18196 Dummerstorf
j.glatz@lfa.mvnet.de, Telefon 038208 630 318, Mobil 0177 24 09 522

Um Anmeldung mit Personenzahl per Email oder Telefon bis zum 03. Juli 2017 wird gebeten.

Das Demonetzwerk Erbse / Bohne wird gefördert durch das Bundesministerium für Ernährung und Landwirtschaft aufgrund eines Beschlusses des Deutschen Bundestages im Rahmen der BMEL Eiweißpflanzenstrategie.

Weitere Informationen

www.demoneterbo.agrarpraxisforschung.de

Gefördert durch:



aufgrund eines Beschlusses
des Deutschen Bundestages

Das Demonetzwerk Erbse / Bohne wird gefördert durch das Bundesministerium für Ernährung und Landwirtschaft aufgrund eines Beschlusses des Deutschen Bundestages im Rahmen der BMEL Eiweißpflanzenstrategie

