

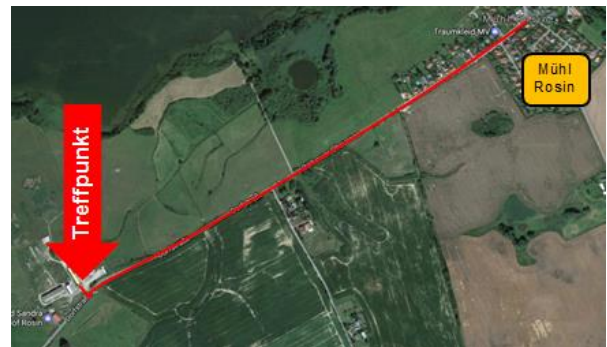

Betriebsbesichtigung und Feldbegehung Futtererbse

Netzwerkbetriebe, aber auch alle interessierten Betriebe sind herzlich eingeladen, an der Besichtigung des **Landwirtschaftsbetrieb Thomas Bandt** teilzunehmen. Der Betrieb wirtschaftet **ökologisch**, baut seit mehreren Jahren **Körnerreben** an und hält **Mutterkühe** sowie **Mastschweine**.

- Wann: Dienstag, 27. Juni 2017 um 10:00 Uhr
- Wo: Betriebsstätte Hof Rosin in Bölkow
Dorfstraße 2A, 18276 Mühl Rosin
- Anfahrtsbeschreibung: von der A19 Ausfahrt Güstrow auf B104 in Richtung Güstrow abfahren, in Kluess rechts halten, auf B103 fahren. Am Freizeit- und Erholungsbad Oase Güstrow links abbiegen in die Bölkower Chaussee nach Mühl Rosin, Ort durchfahren, die Betriebsstätte liegt nach etwa 1 km rechts.



Programm

- 10:00 Uhr: Begrüßung, Vorstellung des Betriebs durch Herrn Thomas Bandt, anschließend Rundgang
- 11:00 Uhr: gemeinsame Abfahrt zum Erbsenschlag
Vorstellung der Schlaggeschichte und des aktuellen Anbaus
- 12:00 Uhr: Ende

Kontakt

Landesforschungsanstalt für Landwirtschaft und Fischerei Mecklenburg-Vorpommern
Institut für Tierproduktion, Julia Glatz, Wilhelm-Stahl-Allee 2, 18196 Dummerstorf
j.glatz@lfa.mvnet.de, Telefon 038208 630 318, Mobil 0177 24 09 522

Um Anmeldung mit Personenzahl per Email oder Telefon bis zum 26. Juni 2017 wird gebeten.

Das Demonetzwerk Erbse / Bohne wird gefördert durch das Bundesministerium für Ernährung und Landwirtschaft aufgrund eines Beschlusses des Deutschen Bundestages im Rahmen der BMEL Eiweißpflanzenstrategie.

Weitere Informationen

www.demoneterbo.agrarpraxisforschung.de

Gefördert durch:



aufgrund eines Beschlusses
des Deutschen Bundestages

Das Demonetzwerk Erbse / Bohne wird gefördert durch das Bundesministerium für Ernährung und Landwirtschaft aufgrund eines Beschlusses des Deutschen Bundestages im Rahmen der BMEL Eiweißpflanzenstrategie

